



# CHILD CARE RESOURCE & REFERRAL DE WASHINGTON COUNTY



¡Bienvenidos al invierno!

Este boletín está diseñado para brindarle recursos valiosos sobre desarrollo profesional y oportunidades de capacitación. Esta temporada es el momento perfecto para centrarse en el crecimiento personal y profesional, y esperamos que encuentre inspiración en la información que compartimos.

Estamos aquí para apoyarlo en su camino hacia nuevas oportunidades y aprendizaje continuo. ¡Disfruta leyendo!





# Información de Contacto



## Numero de Contacto

(971) 223-6100

## Horario Telefonico:

Lunes - Viernes

8:30AM - 5:00PM



## Correo Electronico

ccrr@caowash.org

## Cronograma de respuesta:

24-48 horas para mensajes de voz y correos electronicos. Asegurese de dejarnos un mensaje de voz con su nombre y numero para que podamos devolverle la llamada.



## Pagina Web

<https://caowash.org/ccrr>



## Direccion Fisica:

17933 NW Evergreen Pl  
Beaverton, Oregon  
97006

## Direccion Postal:

17933 NW Evergreen Pl  
Beaverton, Oregon  
97006

COMMUNITY ACTION ESTA CERRADA EN LAS SIGUIENTES FECHAS. POR FAVOR, CONSIDERE QUE TOMARA TIEMPO ADICIONAL RESPONDER A LOS MENSAJES DE VOZ Y CORREOS ELECTRONICOS DEBIDO A LOS SIGUIENTES CIERRES DE LA AGENCIA:

1 DE ENERO DE 2025 - DÍA DE AÑO NUEVO

20 DE ENERO DE 2025 - DIA DE MARTIN LUTHER KING JR.

17 DE FEBRERO DE 2025 - DIA DEL PRESIDENTE

26 DE MAYO DE 2025 - DIA DE LOS CAÍDOS

19 DE JUNIO DE 2025 - JUNETEENTH

4 DE JULIO DE 2025 - CUATRO DE JULIO

1 DE SEPTIEMBRE DE 2025 - DÍA DEL TRABAJO

11 DE NOVIEMBRE DE 2025 - DÍA DE LOS VETERANOS

27 DE NOVIEMBRE DE 2025 - DÍA DE ACCION DE GRACIAS

28 DE NOVIEMBRE DE 2025 - DÍA DESPUÉS DE ACCION DE GRACIAS

24 DE DICIEMBRE DE 2025 - NOCHEBUENA

25 DE DICIEMBRE DE 2025 - DIA DE NAVIDAD

31 DE DICIEMBRE DE 2025 - NOCHEVIEJA







¿Le gustan los mensajes motivadores?  
¿Quiere ser el primero en enterarse de nuevos recursos? ¿O simplemente le gustaría saber qué entrenamientos están sucediendo esa semana? ¡Child Care Resource and Referral de Washington County está en Facebook!  
¡Manténgase al día con todo lo que sucede en el Condado de Washington y conéctese con otros proveedores de cuidado infantil!



# Help Me Grow

Oregon

## HEL ME GROW, APOYA EL CRECIMIENTO Y DESARROLLO SALUDABLES DE TU HIJO

- Capacita a las familias para alcanzar sus objetivos
- Pone a las familias en contacto con información sobre desarrollo infantil y recursos comunitarios
- Gratuito para todas las familias (sin restricciones basadas en el seguro o los ingresos)
- Atiende a niños desde el nacimiento hasta los 6 años y a familias embarazadas

## HELP ME GROW, TE CONECTA CON...

- Un equipo afectuoso y compasivo de expertos en primera infancia
- Desarrollo infantil y actividades de aprendizaje
- Servicios sanitarios y prenatales
- Programas de visitas a domicilio
- Educación para padres y grupos de apoyo
- Programas de guardería y preescolar
- Programas de intervención temprana y discapacidades del desarrollo
- Inscripción en el Plan de Salud de Oregon
- Necesidades básicas (como WIC o asistencia energética)

833-868-4769

[hello@helpmegroworegon.org](mailto:hello@helpmegroworegon.org)

# Actualizaciones del equipo de CCR&R

¡Estamos encantados de compartir las últimas actualizaciones de nuestro equipo! ¡Esta página destaca los cambios recientes, incluido el nuevo personal y los cambios de posición en nuestro equipo!

## Inclusion Specialist



**Sable Tannahill, [stannahill@caowash.org](mailto:stannahill@caowash.org)**

Sable comenzó a trabajar con niños como maestra asistente en un preescolar en su ciudad natal de Boise, Idaho. Luego completó una licenciatura en educación con énfasis en la primera infancia y está trabajando en una maestría en educación especial: intervención temprana. En más de 15 años de enseñanza, Sable ha ocupado diversos puestos en el campo de la educación, más recientemente como maestra de educación especial para la primera infancia. A Sable le entusiasma aportar su pasión por la educación neurodivergente afirmativa, la defensa de la discapacidad y el fortalecimiento de las comunidades, y traerla consigo a su nuevo rol como Especialista de inclusión de CCR&R. Fuera del trabajo, se puede encontrar a Sable patinando, horneando y haciendo crochet. Sin embargo, lo que más le gusta es abrazar a sus dos gatos: Jiji y Geordi, leer un buen libro o ver series de ciencia ficción de los noventa.

## CCR&R Coordinator

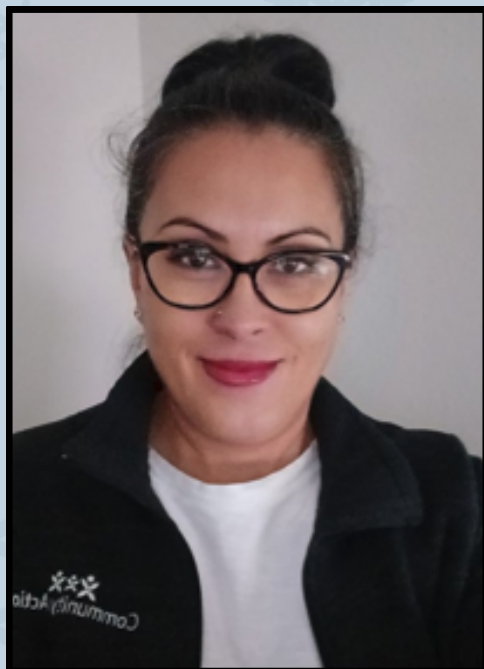

**Flor Silva, [fsilva@caowash.org](mailto:fsilva@caowash.org)**

Flor Silva ha estado con el equipo de CCR&R durante 4 años, comenzando en 2020 como Especialista, luego como especialista de Promesa Preescolar donde tuvo la oportunidad de crear y establecer relaciones con líderes de programas y educadores de habla hispana, fue capaz de proporcionar capacitación y entrenamiento culturalmente sensible y ahora está emocionada de continuar su crecimiento profesional como Coordinadora de CCR&R. En este papel ella supervisará el equipo de entrenadores y QIS de Promesa Preescolar asegurando que la comunidad de PSP reciba el apoyo que necesita. Flor tiene más de 25 años de experiencia trabajando con niños de 0-6 años y familias como Maestra Montessori, tuvo su propio Preescolar en Casa por 10 años y tiene una licenciatura en Educación Preescolar. Flor es de México, se mudó a los EE.UU. en 2007, y a Oregon en 2010, tiene un hijo de 14 años, una hija de 11, y una perra llamada Piñata, le encanta ir de excursión, viajar y pasar tiempo con amigos. Cuando no está trabajando, le encanta disfrutar de un tiempo tranquilo viendo una serie, bebiendo café o haciendo manualidades.



¡Aprovecha de 33 horas  
para transformar tu  
desarrollo profesional!



## COHORT DE 11 SERIES!!!

Te invitamos a unirte a este cohort, que incluye 11 series de entrenamientos diseñadas para mejorar tu rendimiento y fortalecer tus habilidades como educadora (o). Estas series te brindarán las herramientas para apoyar a los niños y a sus padres, promoviendo su bienestar y desarrollo integral.

- ✓ El primer entrenamiento es Set 1 y todos los demas son Set 2 en las siguientes categorías.
- ✓ DIV, FCS, HGD, HSN, LEC, OA, PM, PPLD, SN y UGB.
- ✓ 7 series seran en persona los Sabados de 9 am - 12 pm y 4 series en zoom entre semana 6pm - 9pm.

¡Para este cohort, se requiere la beca Betty Gray junto con un pago de \$25 dólares!



Para realizar su registro, por favor comuníquese con

Jessica Loeza al teléfono: 503-693-3225 o por correo electrónico a [jgloeza@caowash.org](mailto:jgloeza@caowash.org).

Tambien con Ilian Ruiz al teléfono: 503-693-3260 o al correo electrónico [imruiz@caowash.org](mailto:imruiz@caowash.org).

¡Gracias!

# Cohort Empresarial

Entrenadora: **Bianela Arteta**

## Para educadores de la primera infancia

Este programa de 6 semanas equipará a los participantes con conocimientos esenciales de negocios, estrategias de publicidad, herramientas organizativas y prácticas de autocuidado, asegurando la sostenibilidad y el éxito a largo plazo de sus programas de cuidado infantil.

Las clases se realizarán por **Zoom** de **6:00 p.m. a 8:00 p.m.**

**Fechas:** 21 de enero; 4 y 18 de febrero; 4 y 18 de marzo.

Ultima sesión: sábado 29 de marzo, de **9:00 a.m. a 12:00 p.m.**

(En persona)

**1** ORIENTACION

**2** APOYO INTEGRAL

**3** ACOMPAÑAMIENTO



### GESTION FINANCIERA

Manejo de ingresos y gastos, la creación de presupuestos, fijación de precios, opciones de financiamiento y fundamentos de contabilidad.

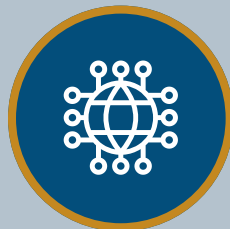

### PUBLICIDAD

Estrategias de publicidad para promover el negocio, atraer clientes y mejorar la visibilidad de los servicios de cuidado infantil.



### AUTOCUIDADO

Prácticas y estrategias para gestionar el bienestar personal, evitar el agotamiento y mantener un equilibrio saludable entre la vida profesional y personal.

Para registrarte, debes contactar a Vanessa Gonzalez  
(503)693-3283 [vgonzalez@caowash.org](mailto:vgonzalez@caowash.org)





# Rincón empresarial

¡No olvides preguntar a tu contador sobre esta deducción fiscal!

## Calcula tu propio Porcentaje de Tiempo-Espacio

Calcular correctamente tu Porcentaje de Tiempo-Espacio tendrá el mayor impacto en la reducción de tus impuestos. Muchos proveedores de cuidado infantil familiar y algunos preparadores de impuestos, no aprovechan esta regla única del IRS y como resultado, pagan demasiado en impuestos. Tu Porcentaje de Tiempo-Espacio se ingresa en el Formulario 8829 del IRS para Gastos por el Uso de tu Hogar para Negocios.

El Porcentaje de Tiempo-Espacio está compuesto por un Porcentaje de Tiempo y un Porcentaje de Espacio.

El Porcentaje de Tiempo se basa en la cantidad de horas que usas tu hogar para actividades comerciales, incluidas las horas en que los niños están presentes, así como las horas en que realizas actividades comerciales cuando los niños no están presentes.

El Porcentaje de Espacio se basa en la cantidad de habitaciones que usas de manera regular para tu negocio o exclusivamente para tu negocio.

## Contamos con una hoja de cálculo que puedes utilizar para calcular tu Porcentaje de Tiempo-Espacio.

Aquí están los números que necesitas para completar esta hoja de cálculo:

- Total de pies cuadrados en tu hogar
- Número de pies cuadrados utilizados exclusivamente para tu negocio (si tienes habitaciones de uso exclusivo)
- Número de pies cuadrados utilizados regularmente para tu negocio
- Número de horas en que cuidaste a los niños en tu hogar
- Número de horas en que realizaste actividades comerciales en tu hogar cuando los niños no estaban presentes
- Si no estuviste en el negocio durante todo el año, el número de horas que hubo en el año cuando estabas en el negocio.

## Aquí hay tres consejos principales para aumentar tu Porcentaje de Tiempo-Espacio y maximizar tu deducción fiscal:

- 1.Registra todas las horas comerciales:** Incluye cada hora que usas tu hogar para el negocio, incluso cuando los niños no están presentes. Esto incluye el tiempo dedicado a papeleo, limpieza, preparación de comidas y capacitaciones relacionadas con tu negocio de cuidado infantil. Mantener un registro detallado de estas actividades te ayudará a aumentar tu Porcentaje de Tiempo.
- 2. Usa más áreas de tu hogar regularmente:** Cuantas más habitaciones uses regularmente para tu negocio (por ejemplo, la sala, la cocina o el patio trasero), mayor será tu Porcentaje de Espacio. Asegúrate de documentar todas las áreas donde cuidas a los niños o realizas tareas comerciales.
- 3. Designa espacios de uso exclusivo:** Si es posible, destina áreas específicas de tu hogar exclusivamente para el negocio (como una oficina o sala de juegos). Los espacios utilizados únicamente para tu negocio pueden aumentar aún más tu Porcentaje de Espacio, mejorando tu Porcentaje de Tiempo-Espacio general.

### Referencia

Tom Copeland - [www.tomcopelandblog.com](http://www.tomcopelandblog.com)

Para más recursos o asistencia, no dudes en contactarme:

### Bianela Arteta

Navegadora de Negocios

☎ (503) 516-9016

✉ [barteta@caowash.org](mailto:barteta@caowash.org)

Agenda una cita conmigo en [Calendly](#).



# El rincón de la inclusión

¡Bienvenido al Rincón de la inclusión! El Rincón de la Inclusión será una sección informativa del boletín en la que destacaremos diversos temas sobre la inclusión en la Educación Infantil. Los temas abarcarán desde leyes y políticas de inclusión hasta prácticas basadas en la inclusión que usted puede implementar en su programa. ¡El tema de este trimestre es conocer un poco sobre los nuevos Especialistas en Inclusión de su condado!

Nuestros nombres son Sable Tannahill y Fernando Martínez, ¡somos los nuevos Especialistas en Inclusión de CCR&R! Vamos a proporcionar oportunidades de formación en inglés y español sobre diversos temas de inclusión, como ofrecer consultas a los programas para apoyar las prácticas de inclusión. Nuestro apoyo a los programas consiste en la observación de las aulas, la consulta y el coaching colaborativo sobre estrategias de inclusión que se adaptarán a las necesidades de su programa. Nuestro objetivo es apoyar a los programas y proveedores para incluir prácticas de inclusión en su programa para beneficiar a todos los estudiantes.

Para obtener más información sobre nuestro papel en el apoyo a su programa, no dude en comunicarse con nosotros al 503-726-092 o enviarnos un correo electrónico a [CcrrInclusion@Caowash.org](mailto:CcrrInclusion@Caowash.org).

## Sable Tannahill (Inglés)



## Fernando Martinez (Español)



Pida cita conmigo:



## Los visuales de comportamiento

Los visuales de comportamiento amistoso pueden ayudar a los niños a aprender habilidades positivas y seguras para utilizarlas cuando interactúan con otros niños. Enseñar proactivamente comportamientos seguros durante las interacciones sociales puede ayudar a los niños que necesitan apoyo adicional a hacer y mantener amigos.

[Haga clic aquí](#)





# ¡Los Módulos ePirámides gratuitos están aquí!



Los profesionales de la primera infancia ahora tienen acceso gratuito a los Módulos ePirámides actualizados en inglés y español. Los módulos electrónicos son capacitaciones en línea a su propio ritmo para aprender cómo mejorar el desarrollo socioemocional en niños pequeños.



Llene el formulario para los módulos que desea participar:

- [ePyramid Infant Toddler Modules](#)
- [Módulos ePirámide para Niños y Bebés Pequeños](#)
- ePyramid Preschool Modules - próximamente en otoño de 2024
- Módulo ePirámide para Niños de la Edad Preescolar - próximamente en otoño de 2024
- ePyramid Inclusion Module - próximamente en otoño de 2024
- Módulo ePirámide de Inclusión - próximamente en otoño de 2024



Oregon State  
University





# ¿Su programa de cuidado infantil necesita suplentes?

Suplentes para el cuidado infantil de Oregon (CCSO) puede proporcionar suplentes de diversos orígenes e idiomas.

¡Los suplentes llegan capacitados y listos para trabajar!

**Pasos para que los proveedores con licencia se inscriban en CCSO:**

- ✓ Mirar el vídeo de orientación
- ✓ Revisar el manual
- ✓ Firmar y enviar formulario de consentimiento



Visite [childcaresubsor.org](https://childcaresubsor.org) o escanee el código QR para inscribirse







CDA

## SPOTLIGHT

¡Felicidades a los recientes educadores que han obtenido de su credencial del CDA!

### Grupo en Español

- Laurys Duno

### Grupo en Ingles

- Hannah Fogle
- Kaltun Caynan





# POLÍTICAS DE FORMACIÓN DE LA CCR&R

- Los participantes deben estar inscritos para ser admitidos. Las personas no inscritas no podrán asistir.
  - La inscripción se cierra a las 14.00 horas del día anterior al entrenamiento.
  - Puede inscribirse en línea utilizando nuestro portal de inscripción en línea AQUÍ. Si necesita ayuda para inscribirse, puede llamarnos al (971)223-6100 o enviarnos un correo electrónico a [crr@caowash.org](mailto:crr@caowash.org).
  - Para recibir créditos debe asistir a todo el entrenamiento. Si falta más de 15 minutos, no recibirá créditos. Utilizamos informes en Zoom para saber cuándo las personas entran y salen del sistema.
  - Si no tiene el enlace para el entrenamiento, póngase en contacto con nosotros antes de las 14.00 horas del día del entrenamiento para que podamos ayudarlo. Nuestro equipo suele estar libre a las 5 de la tarde, por lo que es posible que no podamos ayudarlo justo antes del entrenamiento.
  - Se espera que participe durante los entrenamientos. Esto puede consistir en añadir comentarios en el chat, tener la cámara encendida, unirse a las salas de debate, participar en las discusiones, salir del silencio para responder a las preguntas, etc. Si no responde a las preguntas del entrenador o del moderador, se le retirará del entrenamiento y no se le concederán horas de entrenamiento.
  - No está permitido asistir a varios entrenamientos al mismo tiempo, por lo que no se le reconocerán los créditos de ninguna de ellas. Si se da cuenta de que se ha inscrito accidentalmente en cursos que tienen lugar al mismo tiempo, notifíquenoslo y actualizaremos su inscripción.
  - No enviamos certificados. Si desea recibir un certificado, debe enviarnos un correo electrónico a [crr@caowash.org](mailto:crr@caowash.org) para solicitarlo.
  - Los enlaces de los entrenamientos se envían tanto a la dirección de correo electrónico que tenemos registrada en el Registro de Oregón, como a la dirección de correo electrónico que utilizó para inscribirse. Asegúrese de añadir [crr@caowash.org](mailto:crr@caowash.org) a su lista de contactos para poder recibir los correos electrónicos. Si desea recibir nuestros correos electrónicos, envíenos un mensaje a [crr@caowash.org](mailto:crr@caowash.org) y lo añadiremos a nuestra lista de distribución. (Nota: si cancela su suscripción a nuestros correos electrónicos, NO recibirá nuestros enlaces para los entrenamientos).
- 

# Guía de abreviaturas de entrenamiento



CATEGORÍAS DE GRUPOS DE EDAD	ABREVIATURA
BEBÉ HASTA DOS AÑOS	I/T
PREESCOLAR	PS
EDAD ESCOLAR	SA
SIN CONTENIDO RELACIONADO CON LA EDAD	NARC

CUERPO CENTRAL DE CONOCIMIENTO	ABREVIATURA
DIVERSIDAD	DIV
FAMILIAS Y SISTEMAS COMUNITARIOS	FCS
SALUD, SEGURIDAD Y NUTRICIÓN	HSN
CRECIMIENTO Y DESARROLLO HUMANO	HGD
ENTORNOS DE APRENDIZAJE Y PLAN DE ESTUDIOS	LEC
OBSERVACIÓN Y EVALUACIÓN	OA
PERSONALES, PROFESIONALES Y DESARROLLO DE LIDERAZGO	PPLD
GESTIÓN DE PROGRAMAS	PM
NECESIDADES ESPECIALES	SN
COMPRENDER Y GUIAR DE COMPORTAMIENTO	UGB

Los conjuntos de conocimientos son la progresión de una mayor profundidad y amplitud de conocimientos dentro de cada categoría de conocimientos básicos.

## Set 1: Conocimientos introductorios

El objetivo de estas sesiones es proporcionar una visión general de los principios básicos, las teorías y/o la investigación.

## Set 2: Conocimientos intermedios

El objetivo de estas sesiones es ampliar los conocimientos previos haciendo que los profesionales utilicen lo que ya han aprendido y experimentado para reflexionar en profundidad y aprender más.

## Set 3: Conocimientos avanzados

El objetivo de estas sesiones es ampliar los conocimientos previos haciendo que los profesionales analicen, examinen críticamente, comparen y evalúen los conocimientos adquiridos.



## ORIENTACIÓN PARA PROVEEDORES DE CUIDADO INFANTIL DE ERDC, PARTE 2



Asiste a esta clase en línea DESPUÉS de haber tomado la Orientación para proveedores Parte 1 en línea. Esta clase requerida le brinda información sobre ser proveedor del programa ERDC, incluyendo facturación y pago, cuota mejorada, el sindicato SEIU y más.

ENTRENAMIENTO #	FECHA & HORA	UBICACIÓN	COSTO	SET
84765	MIERCOLES, 8 DE ENERO, 10:00 AM - 12:30 PM	EN LINEA	GRATIS	1
85766	JUEVES, 13 DE FEBRERO , 6:00 PM - 8:30 PM	EN LINEA	GRATIS	1
85767	JUEVES, 13 DE MARZO, 10:00 AM - 12:30 PM	EN LINEA	GRATIS	1

Entrenadora: Laura Maravilla, Quality Improvement Specialist | CKC: PM | Age Group: NARC

## INTRODUCCIÓN AL CUIDADO INFANTIL FAMILIAR REGISTRADO, PARTE 2



¿Está interesado en convertirse en un Proveedor Registrado de Cuidado Infantil Familiar? Inscríbase en el curso de Introducción al Cuidado Infantil Familiar Registrado. El curso de Introducción al Cuidado Infantil Familiar Registrado consta de dos partes. La primera parte está disponible en línea en <http://campus.educadium.com/OCCD/>.

La Parte Dos es el entrenamiento en vivo al que debe asistir después de completar la Parte Uno. Esta clase gratuita proporciona un libro de reglas, recursos para ayudarlo a tener éxito, información sobre Recursos y Referencias de Cuidado Infantil, y más. Usted debe pre-registrarse.

ENTRENAMIENTO #	FECHA & HORA	UBICACIÓN	COSTO	SET
85755	MARTES, 7 DE ENERO, 6:00 PM - 9:00 PM	EN LINEA	GRATIS	1
85757	MARTES, 11 DE FEBRERO, 9:00 AM - 12:00 PM	EN LINEA	GRATIS	1
85758	MARTES, 11 DE MARZO, 9:00 AM - 12:00 PM	EN LINEA	GRATIS	1

Entrenadora: Bianela Arteta , Quality Improvement Specialist | CKC: PM | Age Group: NARC



# Certificación semipresencial en línea de RCP y primeros auxilios



Primeros auxilios y RCP (reanimación cardiopulmonar) para niños, incluidos bebés, y adultos. Se requieren certificaciones actuales de primeros auxilios y RCP para los proveedores de cuidado infantil familiar certificados y registrados, así como para parte del personal de los centros de cuidado infantil certificados. Esta formación cumple con los requisitos de licencia CCLD, así como los requisitos para la tasa mejorada de ODHS.

Dispondrá de dos semanas para completar la parte en línea del entrenamiento a su propio ritmo. Recibirá un enlace para la parte en línea por correo electrónico. Una vez que complete la parte en línea, asistirá a la sesión de práctica en persona de RCP programada durante 30 minutos, después de completar los módulos en línea. Debe completar la parte en línea antes de asistir en persona. Revise su correo electrónico de confirmación para más detalles.

ENTRENAMIENTO #	EN LINEA	UBICACIÓN	COSTO	SET	SESIÓN DE HABILIDADES DE CPR (EN PERSONA)
86252	LUNES, 6 DE ENERO A VIERNES, 17 DE ENERO	EN LÍNEA	\$65	1	SÁBADO, 18 DE ENERO
86254	LUNES, 17 DE FEBRERO A VIERNES, 28 DE FEBRERO	EN LÍNEA	\$65	1	SÁBADO, 1 DE MARZO
86255	TODO EN PERSONA	1050 SW BASELINE ST. SUITE C1 HILLSBORO, OREGON (EN PERSONA)	\$65	1	SÁBADO, 8 DE FEBRERO 9:00 AM – 1:00 PM

Entrenador: Boyle Safety, LLC

CKC: HSN

Grupo de edad: NARC

## DIRECCIÓN:

1050 SW BASELINE ST. SUITE C1, HILLSBORO, OREGON 97123

## Importante

**CONSULTE SU CORREO ELECTRÓNICO DE CONFIRMACIÓN CON LA HORA DE LA SESIÓN PRESENCIAL.**

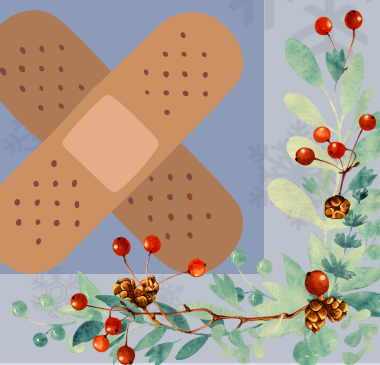
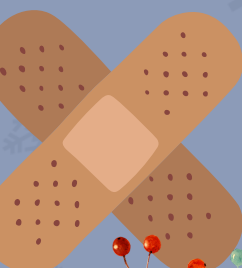

# ¿Necesita conocer los requisitos de entrenamiento para renovar su licencia de Cuidado Infantil Familiar Registrado?

- Diez horas de entrenamiento para la renovación de una licencia de Cuidado Infantil familiar registrado. Estos entrenamientos deben realizarse durante los dos años anteriores a la fecha de renovación.
- Al menos seis horas de las 10 horas de entrenamientos deben estar relacionadas con el desarrollo infantil.
- Se debe cursar un mínimo de 1 hora en la categoría de Salud, Seguridad y Nutrición (HSN) cada año natural.

Las 10 horas de entrenamientos requeridas se suman al resto de la formación exigida específicamente para obtener una licencia de cuidado infantil familiar registrado, es decir, Primeros auxilios, RCP para bebés y niños, Manipulador de alimentos de Oregón, Reconocimiento y denuncia del maltrato y la negligencia infantil, Introducción a la salud y la seguridad en el cuidado infantil y Formación sobre sueño seguro aprobada por la División de Licencias de Cuidado Infantil (CCLD).

Los entrenamientos DEBEN estar relacionados con las categorías de conocimientos básicos del Registro de Oregón para que cuente como requisito de formación de 10 horas.

Estas categorías son

Desarrollo infantil

- Diversidad (DIV)
- Familias y sistemas comunitarios (FCS)
- Crecimiento y Desarrollo Humano (HGD)
- Salud, Seguridad y Nutrición (HSN)\*.
- Entornos de aprendizaje y plan de estudios (LEC)
- Observación y evaluación (OA)
- Necesidades especiales (SN)
- Comprensión y Orientación de la Conducta (UGB)



\*Nota: HSN se identifica como «Desarrollo infantil», excepto en el caso de los entrenamientos obligatorias sobre seguridad (Reconocimiento y notificación del maltrato y la negligencia infantil, RCP, Primeros auxilios y Manipuladores de alimentos). Estos aparecerán en la categoría «Otros» en su Registro de Calificaciones y Capacitación del Personal del CCLD.

Otros

- Desarrollo personal, profesional y de liderazgo (PPLD)
- Gestión de programas (PM)

**\*LOS TÍTULOS DE LOS ENTRENAMIENTOS CON UNA MARCA DE VERIFICACIÓN (✓) INDICAN QUE SON ELEGIBLES PARA LOS REQUISITOS DE RENOVACIÓN\*.**





# ENTRENAMIENTOS EN TODO EL ESTADO



Los títulos con una marca de verificación (✓) indican los entrenamientos de requisito de renovación de licencia\*

<b>85776 Observaciones y Conferencias para Niños Prescolares</b> ✓			
DIA & HORA: JUEVES, 16TH DE ENERO, 6:00 PM - 9:00 PM		ENTRENADORA: ROXANA HOYLE	
Esta entrenamiento esta enfocado a diferentes tipos de observaciones. Sobre lo importante que es hacer observaciones. Compartiré algunas técnicas sobre cómo hacer observaciones y cómo usarlas para hacer conferencias con las familias.			
CKC: OA	EDADES: PS	SET: 2	COSTO: \$60

<b>85779 Nutrición Saludable para los Niños</b> ✓			
DIA & HORA: MARTES, 21 DE ENERO, 6:00 PM - 9:00 PM		ENTRENADORA: LUCIA ALEMAN	
Esta sesión ayudará y asistirá a los proveedores/educadores a promover hábitos saludables y nutricionales para los niños y maneras de ser culturalmente sensibles al estilo de alimentación en el hogar de los niños.			
CKC: HSN	EDADES: NARC	SET: 1	COSTO: \$10

<b>85846 Alfabetizacion a Traves de Canciones, Rimas, y Lecturas en Voz Alta para Bebes y Niños Pequeños</b> ✓			
DIA & HORA: MIERCOLES, 29 DE ENERO, 6:00 PM - 7:30 PM		ENTRENADORA: ELDA PEREZ	
En esta sesión, aprenderemos y practicaremos actividades prácticas y divertidas, canciones, rimas, juegos con los dedos, lecturas en voz alta y más para agregar a su bolsa de trucos para mantener a los niños aprendiendo y comprometidos mientras desarrollan habilidades de alfabetización.			
CKC: LEC	EDADES: I/T	SET: 2	COSTO: \$30





# ENTRENAMIENTOS EN TODO EL ESTADO

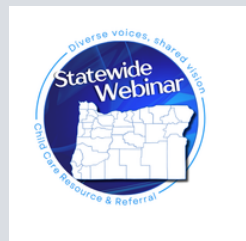

Los títulos con una marca de verificación (✓) indican los entrenamientos de requisito de renovación de licencia\*

<b>85798 Entornos Inclusión en la Primera Infancia: Creación de un Entorno de Aprendizaje Inclusivo para Niños Pequeños</b> ✓			
DIA & HORA: LUNES, 3 DE FEBRERO, 6:00 PM - 8:00 PM		ENTRENADOR: JOSE HERNANDEZ	
Este entrenamiento se enfocará en desarrollar su conocimiento actual sobre la inclusión y mejorar los apoyos y materiales necesarios para crear un entorno inclusivo que fomente el crecimiento, el desarrollo y la conciencia culturalmente receptiva para crear un programa que beneficie a todos los niños en un entorno inclusivo.			
CKC: SN	EDADES: PS	SET: 2	COSTO: \$40

<b>85799 Separe las Finanzas de su Centro de Cuidado Infantil Familiar de sus Finanzas</b>			
DIA & HORA: JUEVES, 6 DE FEBRERO, 6:00 PM - 8:00 PM		ENTRENADORAS: FIRST CHILDREN'S FINANCE	
Aprenda las herramientas básicas para separar las finanzas personales y empresariales. Aprenda a utilizar sistemas informáticos y de archivos para organizar documentos financieros. Desarrolle un presupuesto empresarial.			
CKC: PM	EDADES: NARC	SET: 1	COSTO: GRATIS





# ENTRENAMIENTOS EN TODO EL ESTADO



Los títulos con una marca de verificación (✓) indican los entrenamientos de requisito de renovación de licencia\*

<b>85803 Como Crear un Ambiente Educativo para Pre-Escolares en un Cuidado Infantil Familiar y Solucionar</b> ✓			
DIA & HORA: JUEVES, 20 DE FEBRERO, 6:00 PM – 9:00 PM		ENTRENADOR: ROXANA HOYLE	
Aprenda las herramientas básicas para separar las finanzas personales y empresariales. Aprenda a utilizar sistemas informáticos y de archivos para organizar documentos financieros. Desarrolle un presupuesto empresarial.			
CKC: LEC	EDADES: PS	SET: 1	COSTO: \$10

<b>85847 Niños jugando - Cerebros en acción</b> ✓			
DIA & HORA: JUEVES, 27 DE FEBRERO, 12:00 PM – 2:00 PM		ENTRENADORA: ADA ECHEVARRIA	
Venga a explorar muchos tipos de juego y examine las teorías de Piaget y Vygotsky sobre cómo los niños aprenden a través del juego. Investigar cómo las actividades de juego promueven los dominios del desarrollo cognitivo, social, emocional y físico y se vinculan con los procesos cerebrales. Desarrollar actividades de juego que interesen a los niños, involucren los sentidos, fortalezcan dominios y fortalezcan el cerebro.			
CKC: HGD	EDADES: I/T & PS	SET: 2	COSTO: \$40

<b>85811 Desprenderse de las Pantallas: Cómo el Alejamiento de las Pantallas Desempeña un Papel</b> ✓			
DIA & HORA: MARTES, 25 DE MARZO, 6:00 PM – 7:00 PM		ENTRENADORA: FLOR SILVA	
Los participantes, identificar prácticas seguras y saludables para los niños, familias y profesionales. Comprender el valor de la buena salud para la formación y el desarrollo físico, cognitivo, emocional y social de los niños.			
CKC: HSN	EDADES: I/T, PS & SA	SET: 1	COSTO: \$10







# ENTRENAMIENTOS EN TODO EL ESTADO



Los títulos con una marca de verificación (✓) indican los entrenamientos de requisito de renovación de licencia\*

## 85813 Fomentando la Curiosidad y la Conciencia Cultural, Nuestra investigación Lúdica Sobre el 'Hogar' ✓

DIA & HORA: LUNES, 31 DE MARZO, 6:00 PM - 9:00 PM

ENTRENADORA: LISSET O'NEILL

En este taller, exploraremos cómo una investigación basada en el juego ayudó a un grupo de niños en edad preescolar a expandir su comprensión del concepto de "hogar". Descubriremos cómo las historias familiares, los hábitats de los animales y las culturas del mundo estimularon su imaginación. Veremos cómo el juego, el arte y la narración de historias pueden potenciar en los niños la creatividad, la empatía y una visión más amplia del mundo.

CKC: LEC

EDADES: PS

SET: 1

COSTO: \$10





# ENTRENAMIENTOS DE INVIERNO

Los títulos de capacitación con una marca de verificación (✓) indican los entrenamientos de requisito de renovación de licencia\*

<b>85499 Apoyando el lenguaje materno de los niños en el salón</b> ✓			
DIA & HORA: LUNES, 27 DE ENERO, 6:00 PM – 9:00 PM		ENTRENADORA: ESTHER HORTA	
Este entrenamiento está diseñado para apoyar a los educadores de educación infantil a examinar prácticas adecuadas de enseñanza para el desarrollo de los niños pequeños que aprenden en dos idiomas (DLLs). Cubre puntos claves sobre el desarrollo del primer y segundo idioma, examina la importancia de apoyar el idioma materno, describe cómo los programas y la escuela pueden prepararse para recibir un grupo diverso de niños para que estos tengan éxito en la escuela y la vida.			
CKC: DIV	EDADES: I/T & PS	SET: 2	COSTO: \$60

<b>85508 Serie de módulos preescolares del modelo Pirámide Módulo 3: Enseñanza de habilidades</b> ✓			
DIAS & HORARIOS: SESSION 1: LUNES, 11 DE FEBRERO, 6:00 PM – 9:00 PM SESSION 2: JUEVES, 13 DE FEBRERO, 6:00 PM – 9:00 PM	ENTRENADORAS: ALBA SULLIVAN Y CLAIR ELLIOT		
Promover el desarrollo socio-emocional es fundamental para el Modelo Piramidal. Este módulo proporciona formación sobre las prácticas para enseñar habilidades de amistad, alfabetización emocional, autorregulación y resolución de problemas.			
CKC: HGD, LEC, & FCS	EDADES: PS	SET: 1	COSTO: \$5

<b>85528 Serie de módulos preescolares del modelo Pirámide Módulo 4: Enseñanza individualizada</b> ✓			
DIA & HORA: MARTES, 25 DE FEBRERO, 6:00 PM – 9:00 PM	ENTRENADORA: FLOR SILVA		
Este módulo orienta a los profesionales sobre cómo individualizar la enseñanza de habilidades socioemocionales para niños que necesitan un apoyo más específico. Las prácticas que se enseñan incluyen: la enseñanza sistemática, la intervención mediada por pares, la planificación de la instrucción integrada y el monitoreo del progreso.			
CKC: HGD	EDADES: PS	SET: 1	COSTO: \$5





# ENTRENAMIENTOS DE INVIERNO

Los títulos con una marca de verificación (✓) indican los entrenamientos de requisito de renovación de licencia\*

<b>85531 La Inclusión Significa Todos Juntos</b> ✓			
DIA & HORA: JUEVES, 27 DE FEBRERO, 6:00 PM – 8:00 PM		ENTRENADOR: FERNANDO MARTINEZ	
¿Se ha preguntado alguna vez qué significa la inclusión? ¿Para usted? ¿Para los niños y las familias a los que atiende? Venga e inicie la conversación sobre cómo incluir a todos los niños y familias beneficia a todos. Se trata de una formación fundamental para ayudarle a identificar, explorar y mejorar su filosofía de inclusión.			
CKC: SN	EDADES: NARC	SET: 1	COSTO: \$10

<b>85768 Observando los Niños, Viendo y Aprendiendo</b> ✓			
DIA & HORA: LUNES, 10 DE MARZO, 6:00 PM – 9:00 PM		ENTRENADORA: ESTHER HORTA	
¿Que podemos aprender cuando observamos a los niños en nuestros programas? Examinaremos los que, por qué y cómo hacer observaciones, como también los tipos y propósitos de estos. Entonces practicaremos técnicas y herramientas de observación. Los participantes podrán marcharse de este entrenamiento confiados de aplicar lo que aprendieron acerca de cómo hacer observaciones en sus programas.			
CKC: OA	EDADES: I/T, PS & SA	SET: 2	COSTO: \$60

<b>85534 Serie de Módulos Preescolares del Modelo Pirámide Módulo 5: Abordar el comportamiento</b> ✓			
DIAS & HORARIOS: SESSION 1: MIERCOLES, 12 DE MARZO, 6:00 PM – 9:00 PM SESSION 2: MIERCOLES, 19 DE MARZO, 6:00 PM – 9:00 PM		ENTRENADORAS: LUPITA NOLAZCO GARCIA & LAURA MARAVILLA	
Este módulo proporciona las prácticas para la comprensión del niño comportamiento desafiante, cómo responder al comportamiento desafiante, tomar conciencia de la parcialidad en la respuesta, desescalar el comportamiento, y los componentes del desarrollo de un plan de apoyo de comportamiento para los niños con comportamiento desafiante persistente.			
CKC: UGB, SN, & HGD	EDADES: PS	SET: 1	COSTO: \$5

